



# ADALSKIPULAG VOPNAFJARÐAR-HREPPS til 2040

## Sveitarfélagsuppdráttur

### Skýringar

- Skipulagsmörk
- - - Þéttbýlismörk

### Stefna um landnotkun

- Afbreytingar- og ferðamannasvæði (AF)
- Athafnasvæði (AT)
- Efnistöku- og efnislounar-svæði (E)
- Flugvellir (FV)
- Iónaðarsvæði (I)
- Íbúðarbyggð (IB)
- Íþróttasvæði (Iþ)
- Kirkjugarðar og grafreitir (K)
- Landbúnaðarsvæði (L)
- Miðsvæði (M)
- Opin svæði (OP)
- Óbyggð svæði (ÓB)
- Samfélagsþjónusta (S)
- Strandsvæði (ST)
- Vatnsból (VB)
- Veitur og helgunarsvæði (VH)
- Verslun og þjónusta (VÞ)
- Stofnvegur
- Göng
- Tengivegur
- Reiðleiðir
- Rafínur
- Rafstrengir
- Neysluvatn

### Takmarkanir á landnotkun

- Hverfisvernd (HV)
- Vatnsvernd, fjarsvæði (VF)
- Vatnsvernd, grannsvæði (VG)

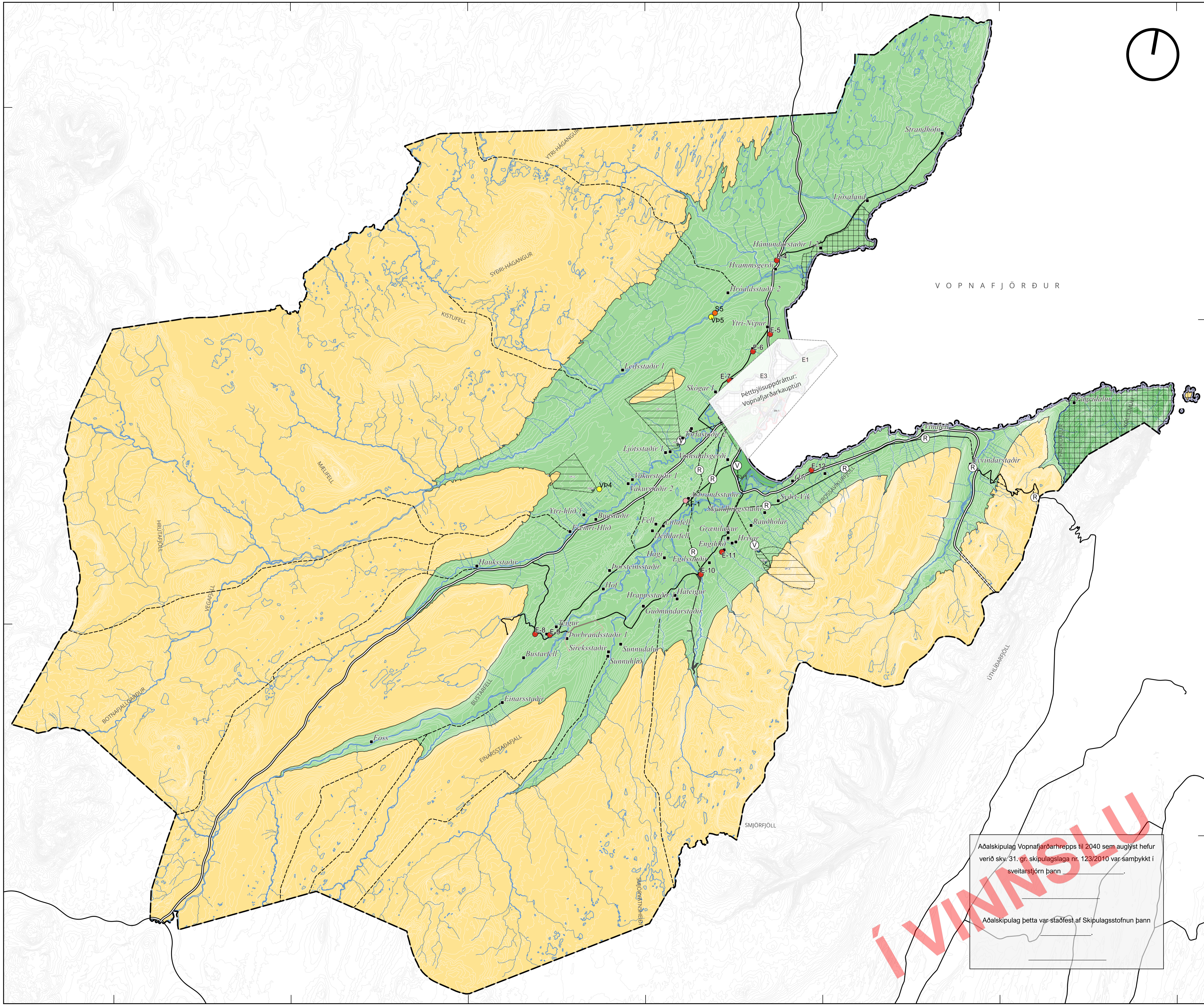
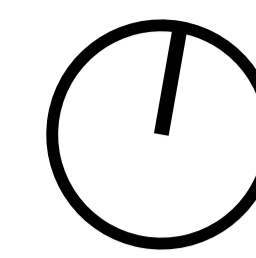

VOPNAFJÖRÐUR

60000

72000

66000 67000 68000 69000 70000 71000 72000

Adalskipulag Vopnafjarðarhrepps til 2040 sem auglýst hefur verið skv. 31. gr. skipulagslaga nr. 123/2010 var samþykkt í sveitarstjórn þann \_\_\_\_\_

Adalskipulag þetta var staðfest af Skipulagsstofnun þann \_\_\_\_\_

Í VINNSLU

ADALSKIPULAG VOPNAFJARÐARHREPPS til 2040 samanstendur af:

- Greinargerð, dags. 09.06.2023
- Þéttbýlisuppdrætti, mkv. 1:50.000, dags. 09.06.2023
- Sveitarfélagsuppdrætti, mkv. 1:100.000, dags. 09.06.2023
- Forsendu- og umhverfisskýrslu, dags. 09.06.2023

**YRKI** arkitektaur

09.06.2023  
Vérk.n: V291N  
Málakvæði: 1:100.000 (A1)  
Hnitakerfi: ISN93  
Grunnkögn: ISV50 frá Landmælingum Íslands

0 5 10 km